Electronique

Nke group vise le marché asiatique avec ses instruments de mesure de la qualité de l'eau

Morbihan | 13/02/24

Dans les tubes au premier plan, les capteurs installés par Nke group pour son client hollandais RWS. ©Nke group

Basée à Hennebont (56) et déjà présent dans 60 pays, Nke group, fabricant d'instruments électroniques de mesure et de surveillance des milieux océaniques, envisage de créer une filiale en Asie.

Après différents contrats passés en Corée du Sud et en Chine, son dirigeant Alain Boschet ambitionne d'intensifier l'activité sur le continent, considéré comme « un axe stratégique » de développement. L'objectif serait, dans un premier temps, de créer une petite structure proposant des services techniques et commerciaux, annonce le dirigeant qui travaille actuellement à l'élaboration d'un plan stratégique.

UN LEADER SUR LES BALISES

Depuis sa création en 1984, l'entreprise a bâti sa renommée grâce à ses capteurs électroniques à destination de la plaisance. En 1995, elle a notamment développé le premier gyromètre pour voilier, un système de pilotage automatique du navire. Près de trente ans plus tard, la PME totalise 90 salariés et un chiffre d'affaires de 23 M€, réalisés via ses deux entités NKE Marine Electronics et NKE Instrumentation, **sans oublier sa toute nouvelle filiale Aquaread, basée au Royaume-Uni et acquise en 2023.** Au total, 80 % de son volume d'affaires sont liés à la fabrication d'instruments de mesure et de surveillance de la qualité de l'eau (océans et eaux douces). « Nous avons mis au point trois gammes de produits : les bouées instrumentées, les sondes multi-paramètres et enfin les profileurs océaniques », détaille Alain Boschet.

DIVERSIFICATION SUR LA QUALITÉ DE L'AIR

Sur cette dernière spécialité, NKE s'est hissé au rang de poids-lourd mondial, grâce notamment au programme international de surveillance des océans Argo. « Nous détenons 34 % de ce marché de fournitures de balises », poursuit-il. Grâce à ses instruments, la PME est aussi parvenue à décrocher en 2021 un contrat de 8 ans concernant la surveillance des eaux néerlandaises, et notamment les interactions entre les eaux salines et douces. Après la qualité de l'eau, le groupe travaille désormais sur celle de l'air. Son nouvel outil de monitoring, baptisé Ostara, permet d'en mesurer la qualité « en extérieur, comme en environnement difficile », note le dirigeant. Par exemple, dans les sites industriels, les ports, ou les chantiers de déconstruction, un marché considéré comme « prometteur ».

MODERNISATION DU SIÈGE

Développé en interne à partir de 2023, ce système a commencé à être déployé depuis septembre dernier. Après s'être attaché à développer le portefeuille produits de NKE, Alain Boschet – qui en a pris les rênes en 2020 – entend désormais muscler sa stratégie commerciale. Le dirigeant annonce se « donner deux ans » pour densifier son réseau de partenaires distributeurs à travers le globe. Une stratégie qui sera soutenue par un programme de modernisation du siège actuel d'Hennebont, mené moyennant 1 M€, prévu ces prochains mois.

Stéphanie Bescond

Habillement **Harcour s'offre un nouveau siège près du Mans**

Sarthe | 13/02/2024

Le spécialiste des vêtements et accessoires pour le monde de l'équitation prépar...

Electronique **Schneider Electric souhaite sortir du capital de Delta Dore**

Ille-et-Vilaine | 13/02/2024

Delta Dore (820 salariés, 180 M€ de CA en 2022) confirme l'intention de son acti...

Chimie **Armor Group crée une filiale pour l'impression et l'enduction de "smart films"**

Loire-Atlantique | 13/02/2024

Le groupe nantais Armor crée « Armor Smart films » une nouvelle filiale dédiée à...

Biotechnologies **Axplora investit 8 M€ au Mans pour ses médicaments anticancéreux**

Sarthe | 13/02/2024

Axplora, groupe issu de la fusion entre Farmabios, Novasep et PharmaZell, va inv...

Repéré **CCI Vendée - Revolte - Port Brillet**

| 13/02/2024

Conjoncture (85) - En Vendée, le secteur économique au ralenti : « On est dans l...

Action publique **La Région Pays de la Loire et le rectorat amorcent un projet de campus des énergies durable**

Pays de la Loire | 13/02/2024

La Région et le rectorat des Pays de la Loire ont réuni hier une centaine d'acte...

Menuiserie industrielle **FenêtréA structure sa stratégie commerciale**

Morbihan | 13/02/2024

Le fabricant morbihannais de fenêtres, portes et volets en alu et PVC FenêtréA c...

Numérique **L'agence digitale Entrecom social passe dans le giron du lyonnais Hula Hoop**

Loire-Atlantique | 13/02/2024

Nouveau propriétaire pour Entrecom social, agence digitale nantaise spécialisée...

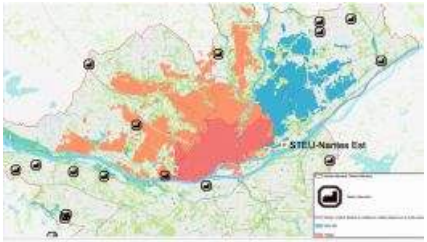

Environnement **La valorisation des boues d'assainissement de Nantes se complique**

Loire-Atlantique | 13/02/2024

Depuis 1995, la métropole épand les boues séchées de ses deux principales statio...

En bref **Sica/Endive - Arkéa IS - Beneteau**

| 13/02/2024

La SICA de St Pol de Léon crée une endiverie 29 - Motivés par des perspective...

Nomination **Olivier Clément, président d'Éolane**

Maine-et-Loire | 13/02/2024

Olivier Clément est nommé président du groupe d'électronique angevin Éolane. Il...

Revue de presse du mardi 13 février **Beetween - Ostréapolis - Tiers lieu économique dans la Sarthe - CPAM/CAF à Angers**

| 13/02/2024

À Rennes, l'éditeur de logiciel Beetween a soif d'international 35 - Après de...